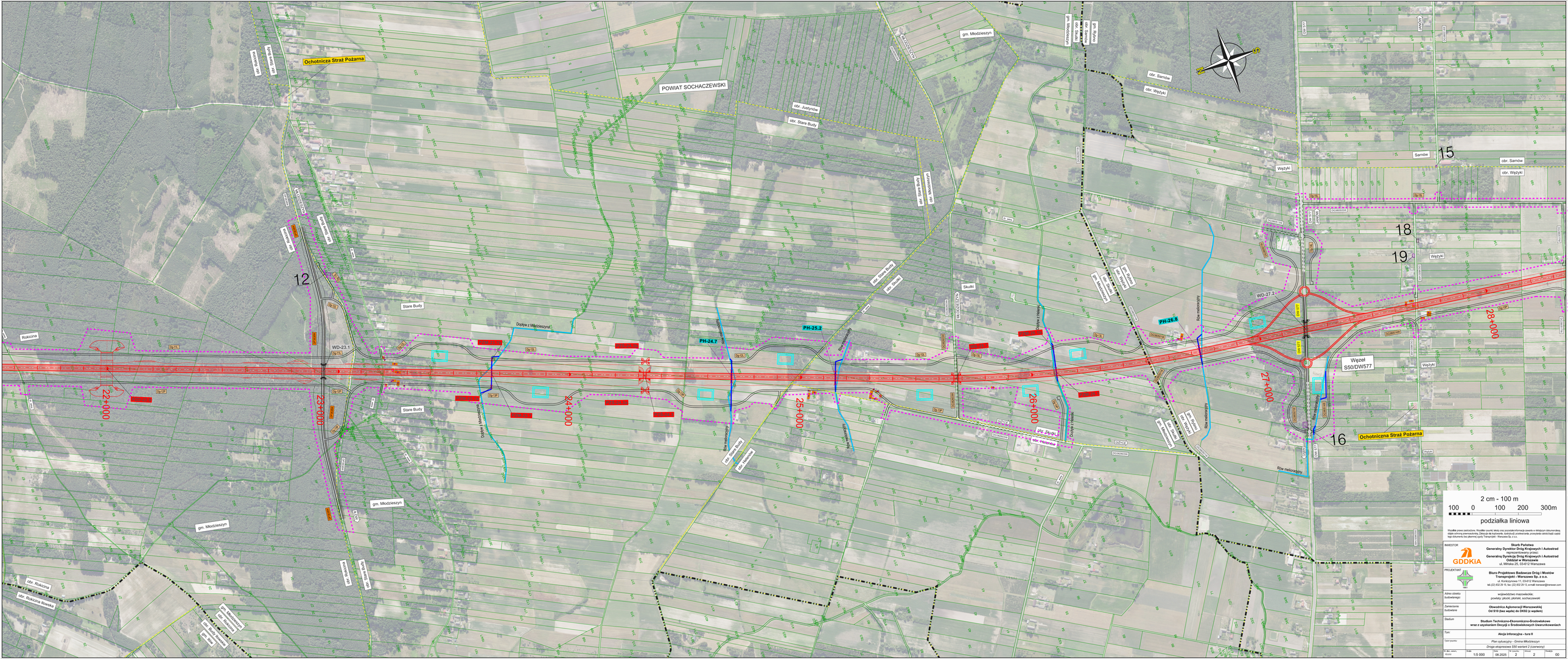

Wszelkie prawa zastrzeżone. Wszelkie czynki, które oraz pozostałe informacje zawarte w niniejszym dokumencie nie są dokumentą handlową. Zabrania się kopiowania, dystrybucji, przekazywania, przypadanie udostępnienia osobom trzecim dokumentu bez pisemnej zgody Transprojekt - Warszawa Sp. z o.o.

INWESTOR	**Skarb Państwa** **Generalny Dyrektor Dróg Krajowych i Autostrad** reprezentowany przez: **Generalną Dyrekcję Dróg Krajowych i Autostrad** **Oddział w Warszawie** ul. Mińska 25, 03-812 Warszawa
PROJEKTANT	**Biuro Projektowo Badawcze Dróg i Mostów** **Transprojekt - Warszawa Sp. z o.o.** ul. Koniczynowa 11, 03-812 Warszawa tel.(22) 832 29 15, fax (22) 832 29 13, e-mail: transwa@transwa.com.pl
Adres obiektu budowlanego:	województwo: mazowieckie; powiaty: płocki, płoński, sochaczewski
Zamierzenie budowlane:	**Obwodnica Aglomeracji Warszawskiej** **Od S19 (bez węzła) do DK92 (z węzłem)**
Stadium:	**Studium Techniczno-Ekonomiczno-Środowiskowe** **wraz z uzyskaniem Decyzji o Środowiskowych Uwarunkowaniach**
Tom:	**Akcja informacyjna - tura II**
Tytuł rysunku:	*Plan sytuacyjny - Gmina Młodzieszyn* *Droga ekspresowa S50 wariant Z (czerwony)*

Nr dok. wew. projektu	Skala	Data	Nr rysunku	Arkusz	Ilość arkuszy
	1:5 000	08.2025	2	2	00